# ターミナルボックス



ターミナルボックスを取り付ける事ができますので、ご注文の際にその旨お申しつけください。

## 標準ギアモータ

### MINIシリーズ

**■T型ターミナルボックス**
三相200V・400V／単相100V・200V

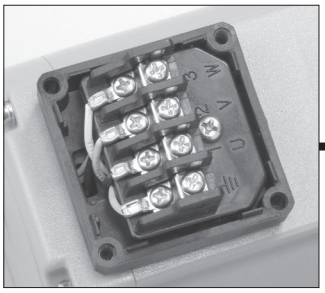

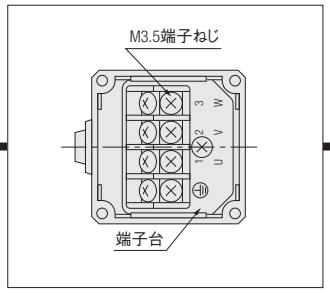


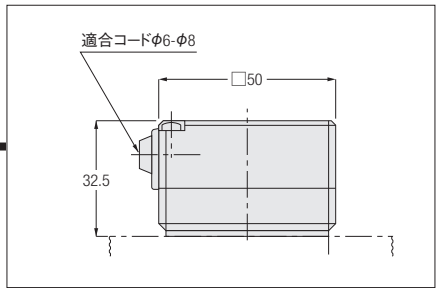

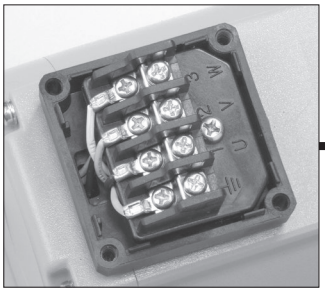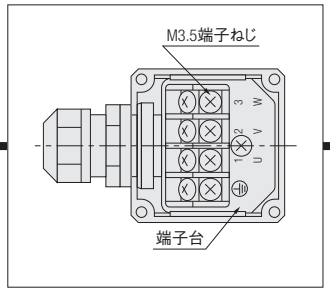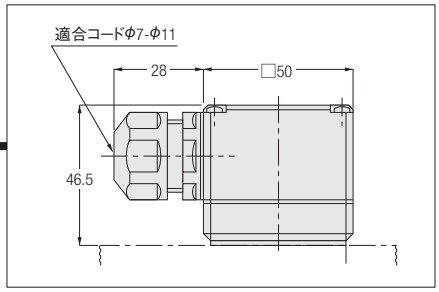
**■K型ターミナルボックス**
三相200V・400V／単相100V・200V